

eLink Timesheet Module

Enregistrez vos prestations à la vitesse eLink !

La rapidité au bout des doigts !

Fatigué de recopier les informations de votre agenda dans une feuille Excel qui voyage de boîte mail en boîte mail ? Le reporting de prestations vous demande une énergie considérable ? Avec le module Time Sheet intégré à eLink, accélérez l'encodage et laissez vos collaborateurs se concentrer sur leur travail.

L'intégration de l'agenda : toute la différence

eLink Time Sheet Module vous permet de récupérer tout l'encodage réalisé au niveau de l'Agenda et de votre Liste d'actions.



Cette récupération permet aux utilisateurs ayant les informations nécessaires dans l'agenda de ne pas les encoder deux fois.

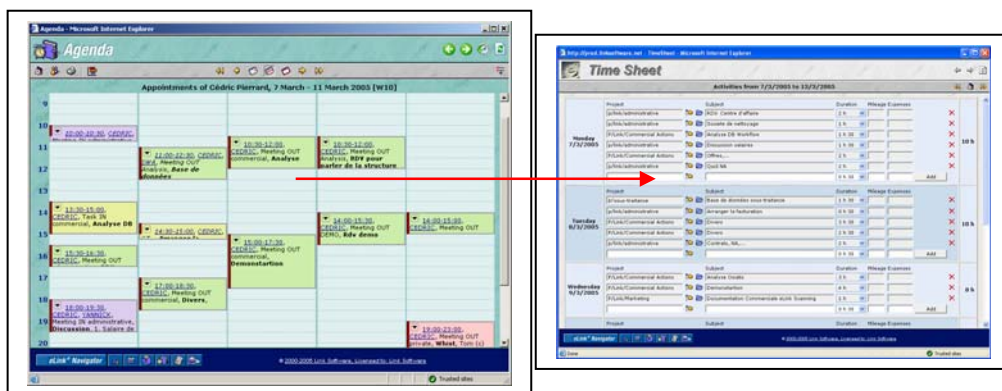

Le module permet de modifier, d'ajouter et d'enlever les prestations récupérées. En effet, un rendez-vous peut avoir duré plus longtemps que prévu ou au contraire, vous ne pouvez pas facturer au client l'ensemble des prestations encodées dans votre agenda.

Une visualisation simple au sein du projet

Le nombre et la durée des prestations est bien sûr une donnée essentielle dans l'organisation de vos projets. eLink Time Sheet Module vous offre un résumé simple et intégré à la fenêtre des projets.

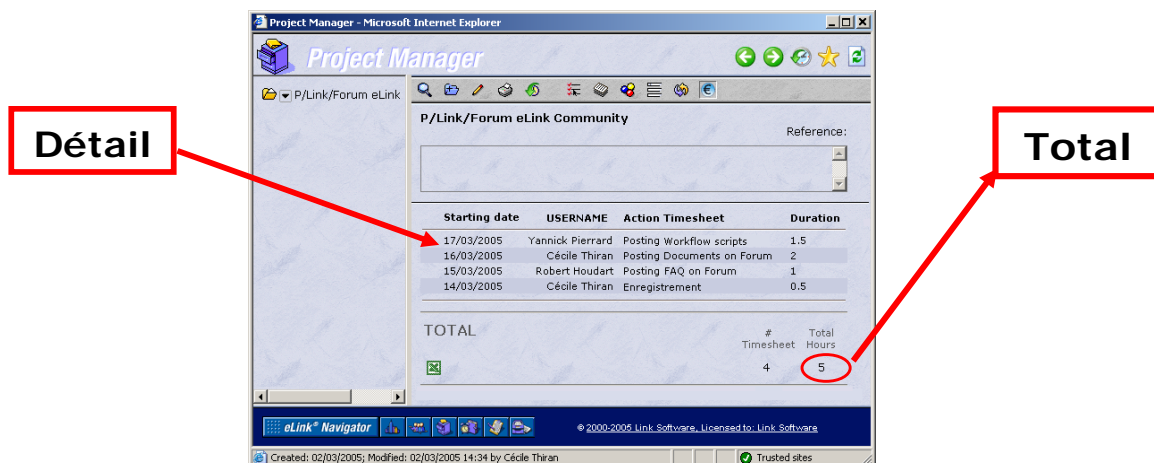

Comme partout ailleurs dans eLink, vous pouvez extraire les informations du module Time Sheet : en cliquant sur le bouton , vous exportez directement les détails dans un fichier Excel.

Rapports

eLink Time Sheet Module vous permet de consulter les chiffres clés de votre organisation de projet : quel est le temps déjà consommé, quel sont les projets en dépassement de budget, quels sont les projets encore à planifier.

No.	Reference	Responsible	ProjType	Dead Line	Budget (Hours)	CONSUMED LEFTHOURS	Budget (€)	
1.	P-2004/09094-CEDRIC	Yannick Pierrard	Client Custom	18/10/2004	32	58	-26	5000
2.	P-2005/02162-CEDRIC		Client Development	10/09/2004	8	4	4	0
3.	P-2004/11126-CEDRIC		Client Upgrade		16	38	-22	2800
4.	P-2004/08010-CEDRIC		Client Install		24	24	0	12700
5.	P-2005/01161-CEDRIC	Stijn Smets	Client Custom	04/02/2005	8	1	7	800
6.	P-2004/08009-CEDRIC		Client Install		0	0	0	0
7.	P-2005/02171-CEDRIC		Intern Development	08/04/2005	4			0

Vous pourrez également visualiser le temps consommé pour les projets internes : quel est le temps que votre équipe a passé dans tel projet marketing, combien d'heures ont été passées à gérer les projets administratifs de votre organisation,...

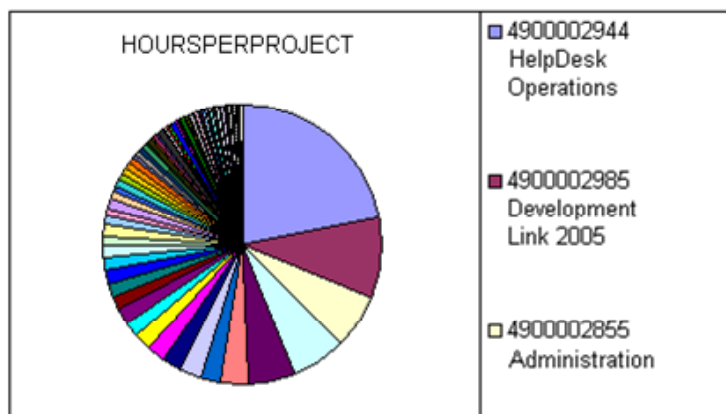

FAQ

Puis-je intégrer le module eLink Time Sheet à un système de facturation ?

Comme toutes les autres tables eLink, il est possible d'intégrer le module eLink Time Sheet avec une autre application. Cette application peut par exemple être un logiciel de comptabilité, un programme de ressources humaines,...

Quelle est la différence entre la Time Sheet et l'Agenda ?

L'agenda est un outil pour planifier vos journées. Les projets peuvent bien sûr être planifiés dans l'agenda. La Time Sheet ne sert pas à la planification des projets mais à l'évaluation des coûts réels et éventuellement facturés.